Модельные детские библиотеки: новый стандарт обслуживания — ожидания и реальность

Екатерина Богомазова,
зав. информационно-ресурсным сектором Челябинской областной детской библиотеки им. В. Маяковского

Данные на 1 января 2023 г.

Население в Челябинской области 3 418 606 человек. Детей (до 14 лет) – 634 427 человек.

Всего в Челябинской области 813 библиотек:

4 областные библиотеки

809 муниципальных библиотек, из них 760 обслуживает детей

93 специализированные детские библиотеки

БИБЛИОТЕКА НОВОГО ПОКОЛЕНИЯ

Проектный офис Челябинской области:

Министерство культуры Челябинской области

Челябинская областная детская библиотека им. В. Маяковского

ЧЕЛЯБИНСКАЯ ОБЛАСТНАЯ УНИВЕРСАЛЬНАЯ НАУЧНАЯ БИБЛИОТЕКА
ИНФОРМАЦИОННЫЙ ПОРТАЛ БИБЛИОТЕК ЧЕЛЯБИНСКОЙ ОБЛАСТИ

ЗАДАЧИ:

- ✓ **Координация работ по реализации проекта «Библиотека нового поколения» в библиотеках субъекта РФ**
- ✓ **Организация необходимых исследований и сбора материалов, подготовка совместно с библиотеками заявок на участие в проекте**
- ✓ **Взаимодействие с Координатором проекта (РГБ) по всем вопросам реализации проекта**
- ✓ **Оказание методической помощи библиотекам:**
  - **проведение обучающих вебинаров;**
  - **текущее консультирование и информирование участников проекта.**

2019

Библиотека № 36 МКУК МЦБС п. Полетаево

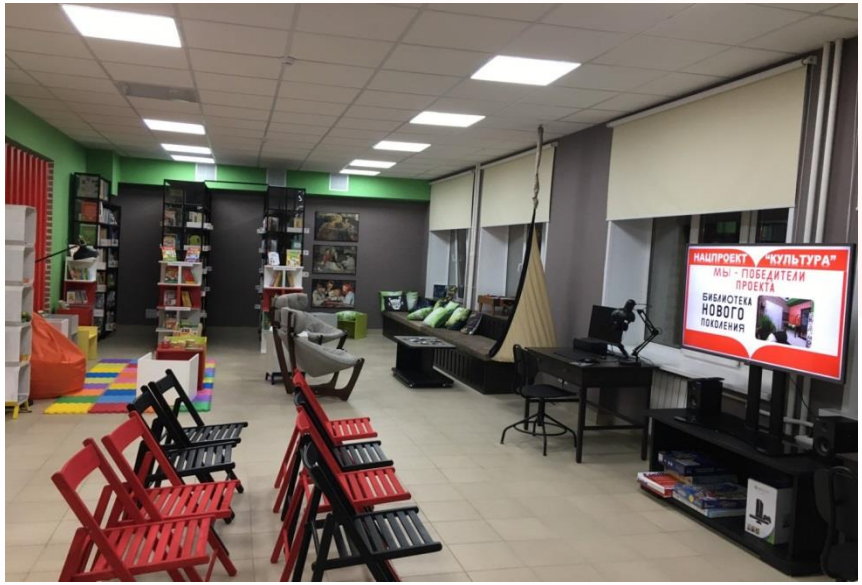

2020

Филиал "Детская библиотека" центральной районной библиотеки муниципального бюджетного учреждения "Межпоселенческая централизованная библиотечная система" Еманжелинского муниципального района

В 2019 – 2022 гг. – 31 модельная библиотека нового поколения, из них 7 детских библиотек:

- ✓ Филиал «Детская библиотека» Еманжелинского муниципального района
- ✓ Каслинская модельная детская библиотека
- ✓ Центральная детская библиотека им. Н. Г. Кондратковской г. Магнитогорска
- ✓ Детская библиотека-игротека № 15 г. Златоуста
- ✓ Саткинская центральная детская библиотека им. Р. А. Дышаленковой
- ✓ Центральная городская детская библиотека им. А. М. Горького
- ✓ Центральная детская библиотека МУ «ЦБС Красноармейского района»

Детская библиотека-игротека №15 г. Златоуста

- инновационное культурное пространство для развития ребенка и приобщения его к чтению, в основе которого положена игра.

Пятнашка – символ библиотеки
Приобретено 150 настольных игр

Игротеки в интерактивных ресурсах

Праздники и театрализованные мероприятия

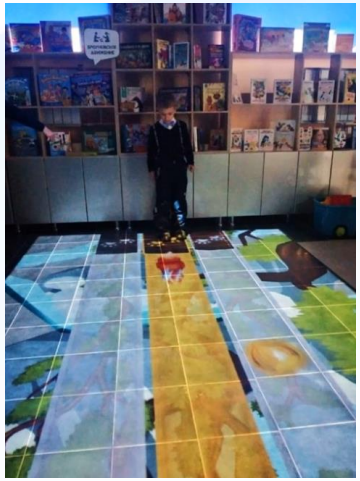

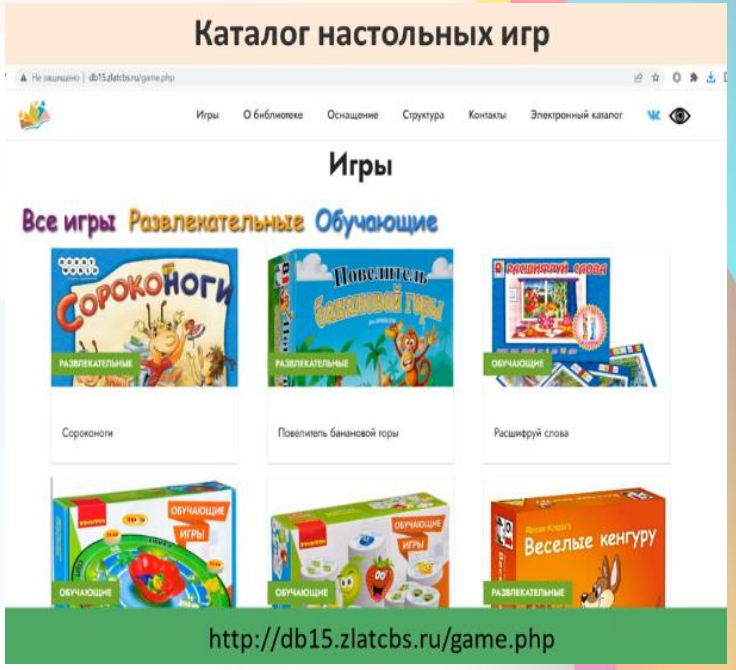

Развивающие игра
на интерактивном полу

К концу 2023 гг. в Челябинской области будет 37 библиотек нового поколения, в том числе 2 детские:

- детская библиотека-филиал № 6 Усть-Катава;
- детская библиотека № 2 имени А. Б. Горской (Челябинск).

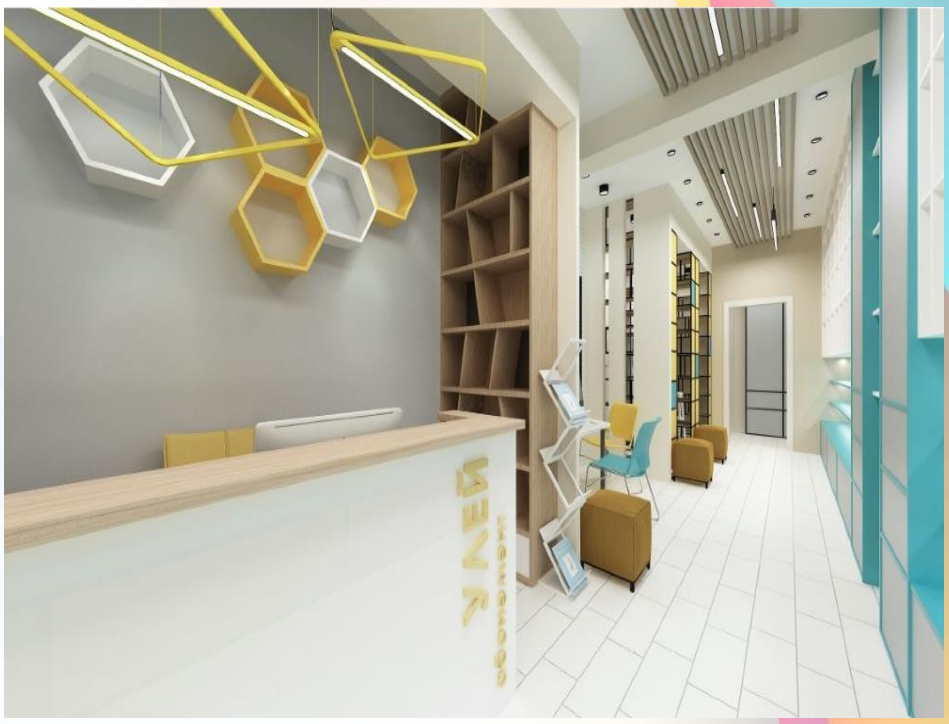

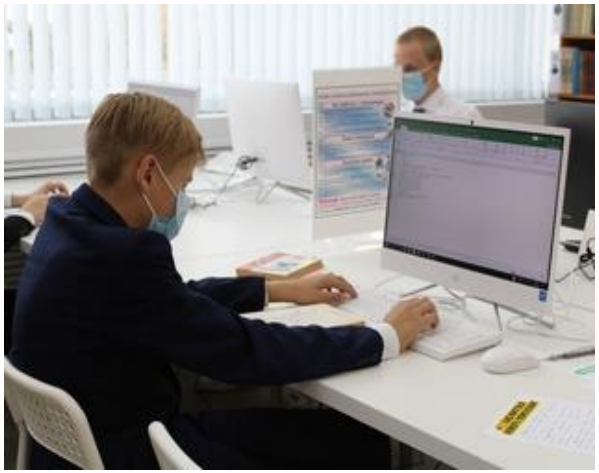

БИБЛИОТЕКА НОВОГО ПОКОЛЕНИЯ

Богомазова Екатерина Александровна

Зав. информационно-ресурсным сектором
ГКУК «Челябинская областная детская библиотека
им. В. Маяковского»

Наш адрес:
454091 г. Челябинск
ул. Энгельса, 61
тел./факс (351) 263-38-91
e-mail: chodb@yandex.ru

Посетите наш сайт http://www.chodb.ru/