ГКУК «Челябинская областная детская библиотека
им. В. Маяковского»
Информационно-библиографический отдел

Читаем всей семьёй

Год наступает Свинки, она как на картинке:

задорная, забавная и очень-очень славная

Челябинск, 2018

Подсмотрено в Интернете

«Мои родители уже давно стали покупать игрушки – символы года – бык, лошадь, дракон, кролик, тигр, петух и все остальные. Это небольшие игрушки, как маленькие сувениры, они ещё служат украшением стола, и папа в полночь меняет уходящий символ на символ нового года. А всё остальное время в году эти игрушки хранятся в красивой вазе и ждут новогодней ночи, волшебства».

Близится Новый год. Яркий, шумный, мерцающий разноцветными огнями праздник. На смену власти покладистой Собаки приходит год жёлтой Земляной Свиньи. Это домашнее животное замыкает 12-летний круг восточного гороскопа. 2019 год пройдёт под знаком дружелюбного животного и станет годом укрепления семейных ценностей, когда забота о детях, родителях, близкой родне станет главной.

Свинка - любимый персонаж из детства у повзрослевших уже и у сегодняшних мальчишек и девчонок: мега знаменитый *Хрюша* из передачи *«Спокойной ночи, малыши!»,* красотка *Нюша* из *«Смешариков»,* обаятельный *Пухля* из *«Гравити Фоллз»,* озорная свинка *Пеппа…* На книжных полках библиотек живёт огромное количество самых разных литературных героев этого семейства: трогательные поросята, воинственные кабаны, простодушные свинки, изредка встречаются невежественные «свины». Знакомьтесь: несколько увлекательных книжек для читателей возраста «0+» и «6+».

Базукевич, Ю. Снежный поросёнок / Ю. Базукевич // Зимняя сказка и другие новогодние истории : сборник. - Москва : Фома, 2012. - 152 с. : цв.ил. - (Настя и Никита).

Как известно, под Новый год и Рождество случаются таинственные истории, происходят удивительные события и настоящие чудеса. В этой сказке чудесным образом оживает вылепленный из снега поросёнок и, превратившись в тучку, проливается целебным дождиком на мальчика-инвалида.

Баллод, И. Про маленького поросёнка Плюха : по мотивам сказок Элисон Аттли / И.Я. Баллод, И.Г. Румянцева; худож. Е.А. Медведев. - Москва : КомпасГид, 2012. - 128 с. : цв.ил.

Элисон Аттли, английская писательница, сочиняла сказки о поросёнке Сэме. У нас занятные истории вышли в пересказе с замечательными иллюстрациями Евгения Медведева под названием *«Про маленького поросёнка Плюха»*. Книжку помнит ни одно поколение родителей. Ныне, на радость маленьким читателям, она переиздаётся. Плюх - наивный, искренний, добрый малыш, с которым вечно что-нибудь случается. Как ужиться с маленьким непоседой, знают сестричка Хрю, братья Топ и Шлёп и дядюшка Барсук.

ДиКамилло, К. Марси Уотсон - настоящая принцесса : повести / К. ДиКамилло; пер. с англ. О. Варшавер; худож. К. Ван Дусен. - Москва : Махаон, 2017. - 128 с. : ил.

Американская свинка Мирси счастлива. Живёт она в семье мистера и миссис Уотсон, которые каждый вечер поют ей колыбельные, любят и балуют, несмотря на все хрюшкины шалости.

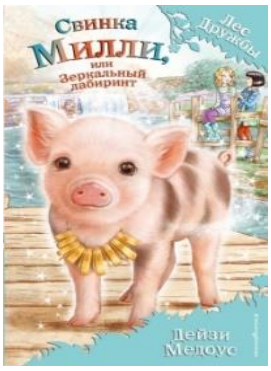

Медоус, Д. Свинка Милли, или зеркальный лабиринт / Д. Медоус; [пер. с англ. А. Тихоновой]. - Москва : Эксмо, 2018. - 128 с. : ил. - (Лес Дружбы: волшебные истории о зверятах).

Семья свинки Милли владеет волшебным камнем. И вот он украден! На помощь приходят подружки Лили и Джесс.

Петрушевская, Л. Поросенок Петр и машина / Л. Петрушевская; худож. А. Райхштейн. - Москва : ОГИ, 2002. - 20 с. : ил. - (Дети ОГИ).

Поросёнок Пётр решил поиграть в машинку. Сел на стул и задумался: «Чего же не хватает ему для игры?»

Ракитина, Е. Приключения новогодних игрушек / Е. Ракитина; илл. Л. Пипченко. - Санкт-Петербург : Речь, 2013. - 95 с. : цв. ил.

«Розовый Поросёнок был когда-то розовым лоскутком. Просто тряпочкой, которая взялась неизвестно откуда. «Век мой короток… — думала тряпочка. — Буду вытирать пыль или мыть тарелки, быстро состарюсь, разлохмачусь, сотрусь до дыр, и тогда здравствуй, помойка!» Но как-то её достали, раскроили на много кусочков, а потом руки маленькие и руки большие сшили Поросёнка. Лоскуток был грустным, а Поросёнок улыбался, ведь ему нарисовали чудесный рот: от уха до уха…»

Уважаемые взрослые! Все персонажи волшебной сказки Елены Ракитиной могут ожить и поселиться в вашем доме: поможет в этом мастер-класс Дарьи Логиновой.

Ракитина, Е. Мастерская новогодних игрушек / Е.В. Ракитина, Д.В. Логинова; худож. Л.В. Пипченко. - Санкт-Петербург; Москва : Речь, 2017. - 104 с. : ил. - (Волшебная мастерская).

Мастерите вместе с детьми уютными зимними вечерами. Такие чудесные вечера останутся в детской памяти на всю жизнь, а игрушки будут хранить тепло детских ладошек.

Унгерер, Т. Приключения семейки Хрюллопс : пять историй под одной обложкой / Т. Унгерер; пер. с англ. О. Варшавер; худож. Т. Унгерер. - Москва : Самокат, 2011. - 176 с. : ил.

Эти познавательные истории сочинил всемирно известный французский иллюстратор детской книги, лауреат премии имени Х.К. Андерсена.

Глава большого семейства - мастер на все руки. Вместе с отцом изобретают и мастерят четверо сыновей. Однажды наши смельчаки и искателей приключений отправляются в полёт на самодельном аэроплане.

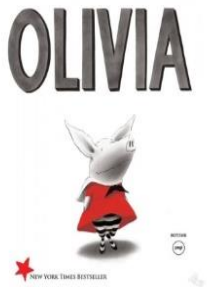

Фалконер, Я. Оливия : для маленьких выдумщиков и их родителей / Я. Фалконер; худож. Я. Фалконер; ред. рус. текста О. Самусенко. - Москва : Махаон, 2007. - 32 с. : цв. ил.

Фалконер, Я. Оливия и пропавшая игрушка : для маленьких выдумщиков и их родителей / Я. Фалконер; худож. Я. Фалконер; ред. рус. текста О. Самусенко. - Москва : Махаон, 2008. - 32 с. : цв.ил.

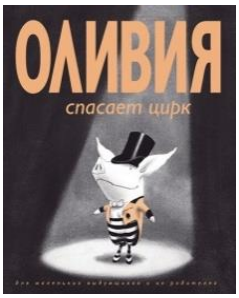

Фалконер, Я. Оливия спасает цирк / автор и художник Ян Фалконер; ред. рус. текста О. Самусенко. - Москва : Махаон, 2007. - [32] с. : цв. ил. - (Для маленьких выдумщиков и их родителей).

Оливия удивлена - почему все говорят, что от неё идёт голова кругом. Неугомонная свинка любит поскакать, послушать музыку, потанцевать. Ещё она любит петь, рисовать, иногда не хочет вовремя

ложиться спать... Про забавную и смешную свинку и её большую семью, в которой кроме мамы и папы, двух братьев Яна и Уильяма, есть пёс Перри и любимица всей семьи – кошка Миссис Писсис, снят очень добрый мультипликационный сериал.

Хейде, В.С. Храбрый дикий поросёнок / С.В. Хейде; пер. с нидерланд. И. Трофимовой; [с илл. Тэ Тен Кин]. - Москва : Самокат, 2018. - 120, [2] с. : цв. ил. - (Серия "Лис и Зайка: читаю сам").

Издательство «Самокат» издаёт серию забавных и весёлых книг Сильвии Ванден Хейде о Лисе, Зайке и их друзьях-соседях. Главным героем истории под названием *«Храбрый дикий поросёнок»* стал Хрюн - кабан-рокер на грохочущем мотоцикле. У Зайки день рождения. Лис готовит завтрак-сюрприз. Филин и Хрюн тоже должны придумать подарок.

Хайне, Х. Тайны хутора Кукалау : рассказы / Х. Хайне; пер. с нем. М. Коренева; худож. Г. Радовиц. - Санкт-Петербург : Азбука-классика, 2007. - 128 с. : ил. - (Очень прикольная книга).

Хутор Кукалау – самое замечательное место на свете. Здесь, в Кукалау, живёт маленькая компания весёлых друзей: голосистый Франц фон Петухофф будит по утрам всё население, малыш Джонни Маузер и толстяк Вальдемар помогают ему в этом нелёгком деле. Каждое утро они выкатывают свой велосипед и отправляются на прогулку, придумывая игры. Друзья даже становятся детективами, их ждут тайны и приключения.

Хобби, Х. Тут и Там : Вернусь к Рождеству / Х. Хобби ; пер. с англ. Л. Алябьева ; худож. Х. Хобби. - Москва : Медиа, 2011. - 32 с. : цв. ил.

Скоро Рождество. А любитель путешествий поросёнок Там очень далеко от дома, в гостях: у его

тётушки столетний юбилей. Таму очень хочет вернуться домой к празднику, ведь его ждёт брат-домосед Тут. Это не просто: в аэропорту снежная буря и рейсы откладываются.

Цыферов, Г. История про Поросёнка / Г. Цыферов; рисунки А. Савченко. - Москва : Малыш : Аст, 2018. - 77, [4] с. : цв. ил. - (Сказки для самых маленьких).

Все обижают маленького поросёнка. Решил он пойти «куда глаза глядят». Пережив массу приключений, оказался наш путешественник на острове, где у поросёнка появился друг и защитник.

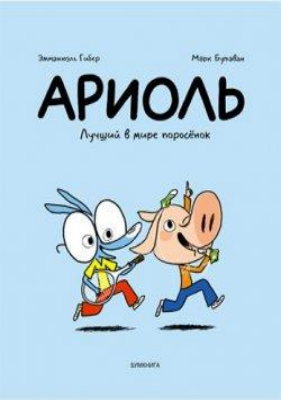

ПОДСКАЗКА РОДИТЕЛЯМ ОТ ДЕТСКОГО ПИСАТЕЛЯ:

Усачёва, Е. Если ты ослик : серия весёлых комиксов о жизни ослика Ариоля и его друга поросёнка Рамоно - "Ариоль" (изд.-ва "Самокат" и "Бумкнига") / Е. Усачёва // Пионерская правда. - 2017. - № 32. - С. 7 : ил. - (Светлячок).

СПУСТЯ ДВЕНАДЦАТЬ ЛЕТ

Три поросёнка из сказки Сергея Михалкова; храбрый поросёнок Бейб, мечтающий пасти овец, герой истории английского писателя Дика Кинг-Смита; поросёнок по имени Уилбур из книжки «*Паутинка Шарлотты»* американского писателя Элвина Уайта – этих героев-поросят знают все, даже те, кто не читал книг. Всё благодаря замечательным фильмам. Фильм «*Бейб: четвероногий малыш»* вышел в 1995 году. Год спустя, он был удостоен премии *«Оскар»* за лучшие визуальные эффекты. Сняты фильмы по книге *«Паутинка Шарлотты».* Это доброе и красивое кино. Новогодние вечера – это лучшее время для просмотра фильмов в кругу семьи, для семейного чтения.

Книги о необыкновенных поросятах были представлены в пособии: ***Новогодний талисман. 2007 год – год Огненной Свиньи : библиогр. памятка / сост. Т. Некипелова; ред. Е. Караваева; использованы рис. худож. М. Бычкова, В. Полухина, Е. Антоненкова. – Челябинск : ЧОДБ, 2006. – 4 с. : ил.***

Прошло двенадцать лет с момента составления памятки. Вспомнились прекрасные книги, появились новые истории о символе наступающего Нового года. Отзывами о книгах делятся большие и малые пользователи Интернета. В поиске нужной книги поможет справочно-библиографический аппарат библиотеки, прежде всего - электронный каталог (ЭК), обращение к нему возможно через сайт ЧОДБ: http://www.chodb.ru/electronic_catalog/

https://www.livelib.ru/selection/30172-detyam-pro-svinok/~2#book

Много книг на страничке Живого Журнала *«Детская библиотека интересов. Что, как и где читать детям, для детей и про детей». ЖЖ* предлагает подборку книг по возрастам:

https://kid-home-lib.livejournal.com/54227.html

Дорогие ребята, уважаемые взрослые!

Вам, знатоки книг и фильмов, предлагаем викторину

"Хвост – крючком, нос – пятачком"

http://bibliopskov.ru/pig.htm

1. Как звали поросёнка из одноименной книги Дика Кинг - Смита? - ***Ответ:*** *Бейб*.

2. Если в слове «фантик» изменить одну букву, то получится имя этого поросёнка. Какой писатель придумал герою такое имя? - ***Ответ:*** *Имя поросенка – Фунтик. Автор книги – В. Шульжик.*

3. Какое угощение больше всего нравится поросятам? - ***Ответ:*** *Желуди.*

4. Назовите любимую игрушку поросёнка Изюмки, из чего она была сделана. Какое имя он ей дал? -
Ответ: *Кукурузная куколка по имени Куку – куколка сделана из кукурузной кочерыжки.*

5. Назовите имя одного из друзей Винни – Пуха? - ***Ответ:*** *Пятачок*.

6. Из какой детской пьесы эта «поросячья» песенка:

Я - свинья, и ты - свинья,
Все мы, братцы, свиньи.
Нынче дали нам, друзья,
Целый чан ботвиньи.
Мы по лавочкам сидим,
Из лоханочек едим! - ***Ответ:*** *Пьеса "Кошкин дом"*.

7. Кто автор сказки «Три поросёнка»? Назовите имена поросят. - ***Ответ:*** *Сергей Михалков. Поросят звали Ниф–Ниф, Наф–Наф и Нуф–Нуф.*

8. Как звали свинью, которая жила у дрессировщика в рассказе А.П.Чехова «Каштанка»? - ***Ответ:*** *Хавронья Ивановна.*

9. Любимое занятие двух свинок из стихотворения К.Чуковского? - ***Ответ:*** *Свинки любили печатать на пишущей машинке.*

10. Какую науку поросенок Дыркорыл считал самой аппетитной? - ***Ответ:*** *Математика.*

11. Поросёнок, друг Вини пуха? - ***Ответ:*** *Пятачок.*

12. Что Пятачок хотел подарить ослику Иа на день рождения? - ***Ответ:*** *Воздушный шарик.*

13. Из какой сказки эти слова: «Ах ты гадкий, ах ты грязный, неумытый поросёнок!» - ***Ответ****: К.Чуковский. «Мойдодыр».*

14. Как зовут поросёнка в книге Козлова «Летающий поросёнок»?- ***Ответ****: Хрюк.*

СЧАСТЛИВОГО НОВОГО ГОДА!

Год наступает Свинки, она как на картинке: задорная, забавная и очень-очень славная : библиографическая памятка родителям и детям / ГКУК ЧОДБ; информационно-библиографический отдел; сост. Т.Г. Некипелова; Е.В. Караваева. – Челябинск : ЧОДБ, 2018. – 11 с. : ил. - (Читаем всей семьёй).